

Schnitt A - Schnitt A

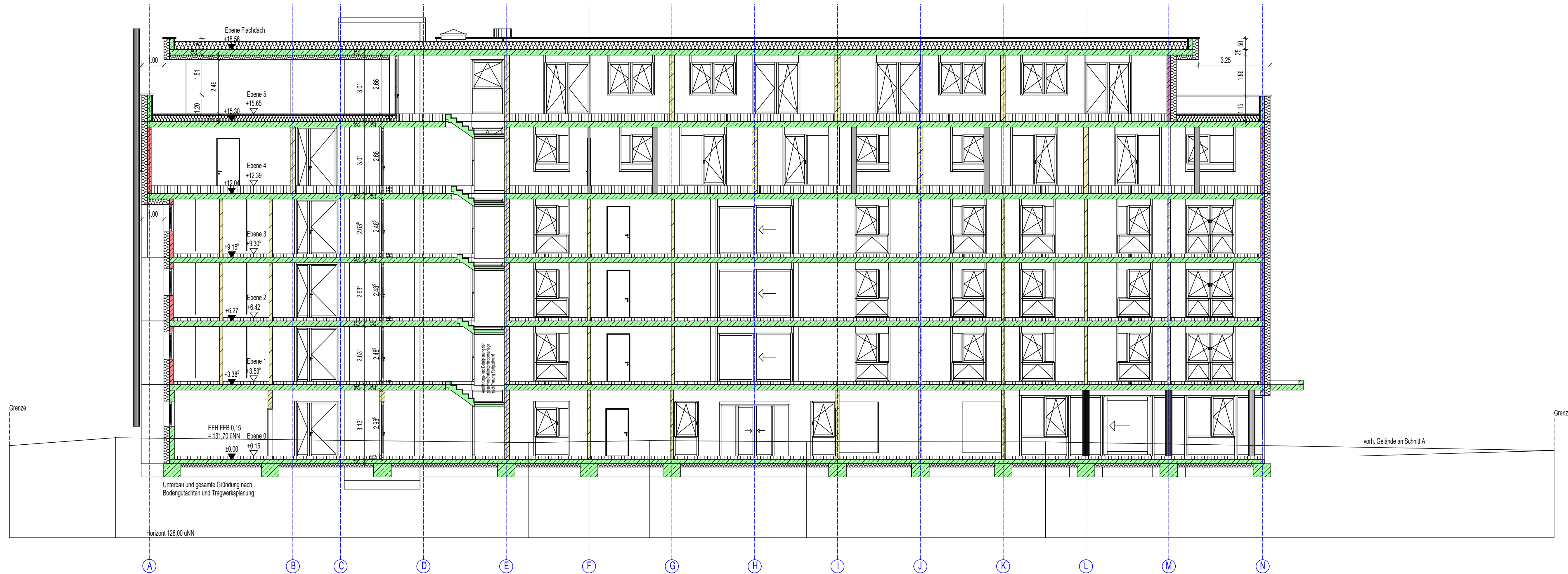

| | | |
|-------|------------|--------------------------|
| 1 | 23.11.2020 | Bauantrag |
| Index | Datum | Änderungen / Ergänzungen |

Architekt:
 Günther Eppler Dipl.-Ing.(FH) Architekt
 Salinenstraße 17, 74172 Neckarsulm
 Telefon: 07132-951020 Mail: eppler@aktiv-wohnbau.de

Bauherr:
 Seniorenpark Zobelstein GmbH & Co. KG
 Salinenstraße 17, 74172 Neckarsulm
 Tel.: 07132-951020

Projekt:
 Neubau Seniorenpflegewohnheim mit 90 Betten
 und 30 Seniorenwohnungen
 Franz-Peter-Sigel-Straße 42, 76669 Bad Schönborn, Flurstück 450

| | | | |
|----------------|-----------|--------|------------|
| Planart: | Plan Nr.: | Index: | Datum: |
| Baugesuchsplan | 17 | 1 | 23.11.2020 |
| Bezeichnung: | Maßstab: | | |
| Schnitt A | 1:100 | | |