Schnitt C - Schnitt C

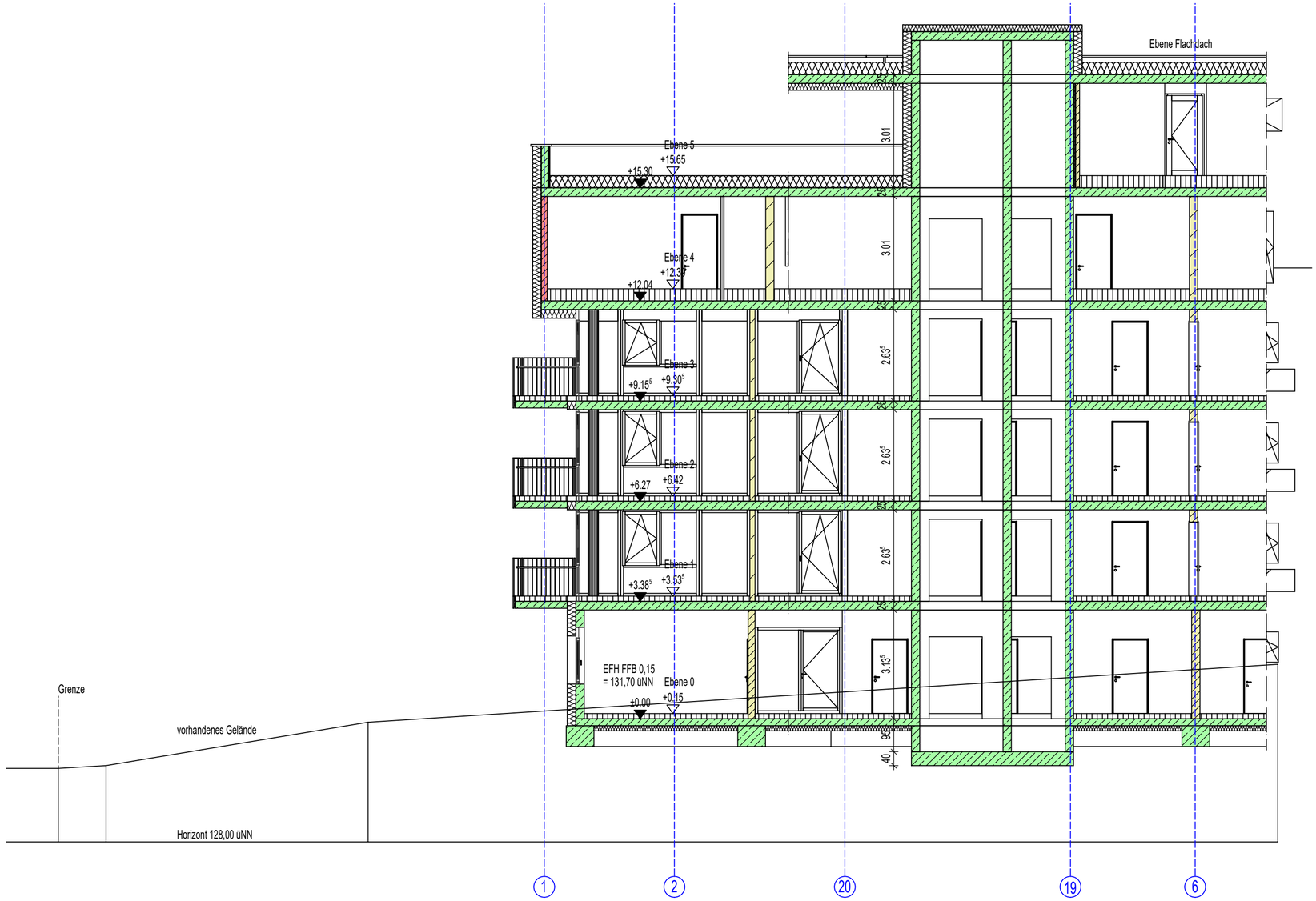

Index	Datum	Änderungen / Ergänzungen
1	23.11.2020	Bauantrag

Architekt:
Günther Eppler Dipl.-Ing.(FH) Architekt
Salinenstraße 17, 74172 Neckarsulm
Telefon: 07132-951020 Mail: eppler@aktiv-wohnbau.de

Bauherr:
Seniorenpark Zobelstein GmbH & Co. KG
Salinenstraße 17, 74172 Neckarsulm
Tel.: 07132-951020

Projekt:
Neubau Seniorenpflegewohnheim mit 90 Betten
und 30 Seniorenwohnungen
Franz-Peter-Sigel-Straße 42, 76669 Bad Schönborn, Flurstück 450

Planart:	Plan Nr:	Index:	Datum:
Baugesuchsplan	19	1	23.11.2020

Bezeichnung:	Maßstab:
Schnitt C	1:100

H/B = 297 / 594 (0.18m²)

Allplan 2020