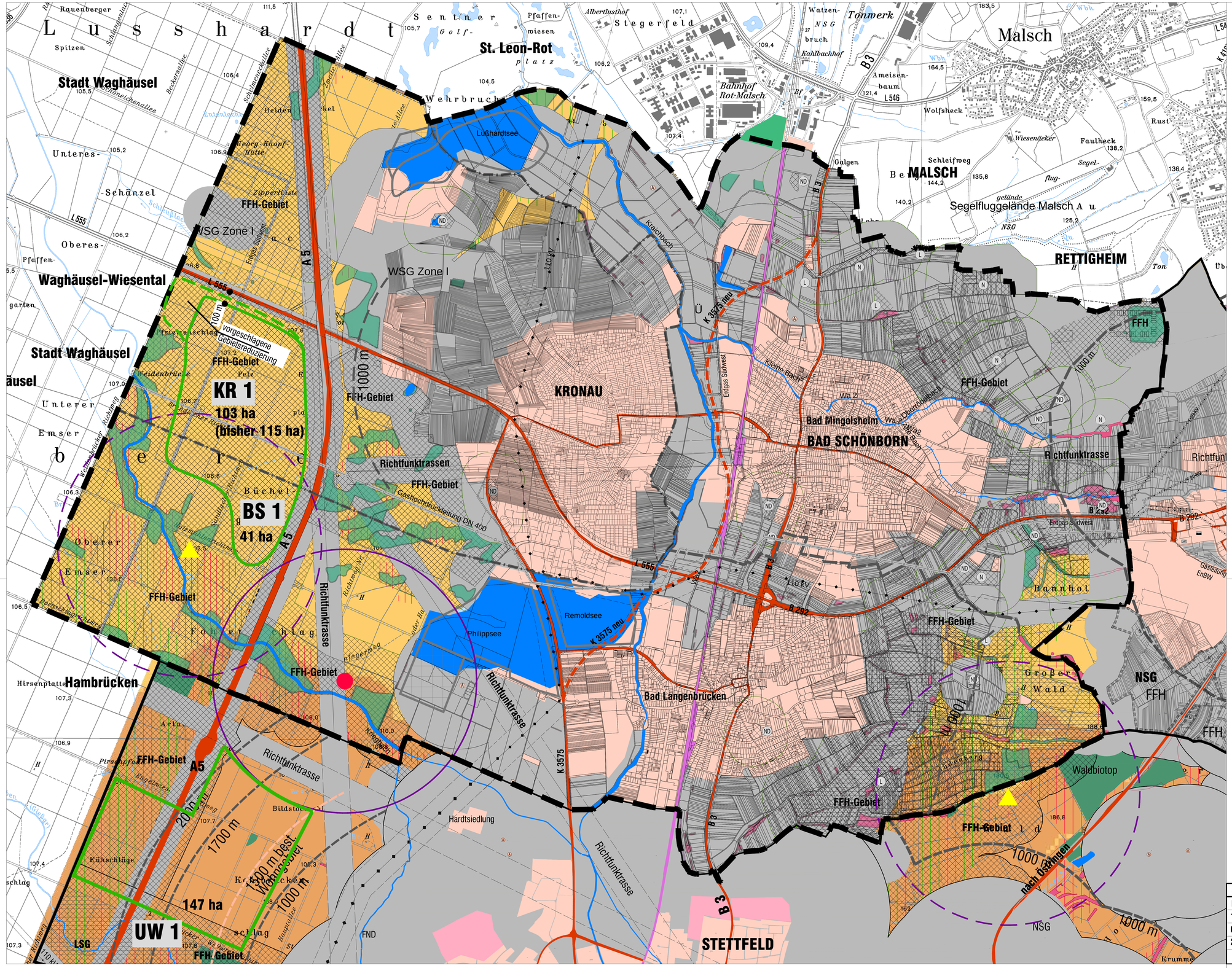

KR 1
103 ha
(bisher 115 ha)
vorgeschlagene Gebietsreduzierung
100 m
1000 m
BS 1
41 ha
UW 1
147 ha
20 ha
1700 m
1000 m best. Wohngebiet
1000 m
1000 m nach Osten
FFH-Gebiet
WSG Zone I
WSG Zone II
Richtfunktrassen
Richtfunktrasse
Gashochdruckleitung DN 400
Erdgas Südwest
110 kV
A 5
B 3
B 292
L 555
L 546
K 3575
K 3575 neu
Stadt Waghäusel
Waghäusel-Wiesental
St. Leon-Rot
Wehrbruch
Malsch
Rettigheim
Kronau
Bad Mingolsheim
Bad Schönborn
Bad Langenbrücken
Stettfeld
Hambrücken
Lußhardtsee
Remoldsee
Philippsee
Segelfluggelände Malsch
Bahnhof Rot-Malsch
Tonwerk
Stegerfeld
Wolfsheck
Faulheck
Großer Wald
Bannholz
Hardtsiedlung
Waldbiotop
Kraichbach
Kleine Bach
Ochsenbach
Ahabach
Arla
Hauptgraben
Lußhardtgraben
Richtung Wiesental
Richtung Hambrücken
Richtung Stettfeld
Richtung Kronau
Richtung Bad Schönborn
Richtung Rettigheim
Richtung Malsch
Richtung Bad Mingolsheim
Richtung Bad Langenbrücken
Richtung Wiesenbrücke
Richtung Pfaffen-Waghäusel
Richtung Unteres Schänzel
Richtung Oberes Schänzel
Richtung Unterer Emser Büchel
Richtung Oberer Emser Büchel
Richtung Folienschlag
Richtung Kühschläge
Richtung Krummen Wecker
Richtung Bildstock
Richtung Pirschpfad
Richtung Kriegelmeer
Richtung Hirsenplatte
Richtung Prießnaschlag
Richtung Zippertsiste
Richtung Schlangenallee
Richtung Schützenhaus
Richtung Becketsallee
Richtung Entenlech
Richtung Georg-Knopf-Hütte
Richtung Schleifweg
Richtung Galgen
Richtung Wiesenecker
Richtung Segelflug-gelände
Richtung Ameisenbaum
Richtung Watzenbruch
Richtung Kuhlbachhof
Richtung Albertushof
Richtung Sentner Golfplatz
Richtung Pfaffenwiesen
Richtung Rauenberger Spitzen
Richtung Schützenhaus
Richtung Weidenbrücke
Richtung Pelz
Richtung Heidenkiel
Richtung Teufelsallee
Richtung Ameisenallee
Richtung Schlangenallee
Richtung Becketsallee
Richtung Entenlech
Richtung Georg-Knopf-Hütte
Richtung Zippertsiste